

CARTA DE SERVIÇOS AO USUÁRIO



SECRETARIA DE
MEIO AMBIENTE E
SUSTENTABILIDADE



GOVERNO DO
PARÁ

Dados Internacionais de Catalogação na Publicação (CIP) (Biblioteca da Semas)

Pará. Secretaria de Estado de Meio Ambiente e Sustentabilidade

Carta de serviços de usuários da SEMAS/PA - Belém: SEMAS 2025

33f.

1. Gestão Ambiental. 2. Cartas de Serviços Ambientais. 3. Ouvidoria Ambiental. I. Secretaria de Estado de Meio Ambiente e Sustentabilidade. II. Título.

CDD 22. ed. 363.7

Governador do Estado do Pará

Helder Zahluth Barbalho

Vice-Governadora do Estado do Pará

Hana Ghassan Tuma

Secretário de Meio Ambiente e Sustentabilidade

Raul Protazio Romão

Rodolpho Zahluth Bastos

Secretário Adjunto de Gestão e Regularidade Ambiental

Renata Ribeiro de Souza Nobre

Secretária Adjunta de Gestão de Recursos Hídricos e Clima

Lília Márcia Ramos Reis

Secretária Adjunta de Gestão Administrativa e Tecnologias

Bruno Giovanni de Moraes

Coordenador da Ouvidoria

Equipe Ouvidoria

Alan José Saraiva da Silva

Bruno Giovanni de Moraes

Luciana Hegedus Noronha

Renilda Medeiros Borges de Conde

Vitor de Vilhena Santos

Revisão Ortográfica

João Marcelo Vieira Lima

Revisão da ABNT

Paulo Maia

Diagramação e capa

Camila Ribeiro Martins

ASCOM SEMAS

LISTA DE ABREVIATURAS E SIGLAS

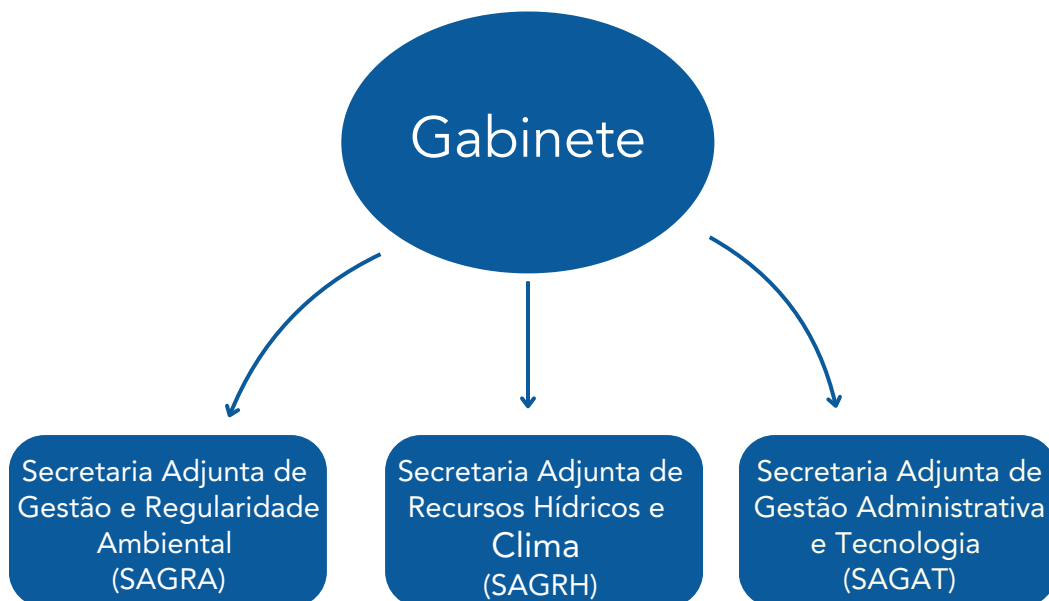

NOME DO SETOR	SIGLA
ASSESSORIA ESPECIAL DE INTELIGÊNCIA E SEGURANÇA CORPORATIVA	AISC
ASSESSORIA DE COMUNICAÇÃO	ASCOM
CENTRAL DE ATENDIMENTO DE TECNOLOGIA DE INFORMAÇÃO E SERVIÇOS	CATIS
COORDENADORIA DE CONTRATOS E LICITAÇÕES	CCON
COORDENADORIA DE EDUCAÇÃO AMBIENTAL	CEAM
COMITÊ DE MONITORAMENTO AMBIENTAL	CFISC
COORDENADORIA DE GESTÃO DE PESSOAS	CGP
COORDENADORIA DE INDÚSTRIA, COMÉRCIO, SERVIÇOS E RESÍDUOS	CIND
COORDENADORIA DE ENERGIA, INFRAESTRUTURA, FAUNA, AGRICULTURA E PESCA	CINFAP
COORDENADORIA DE MINERAÇÃO E ENERGIA	CMINA
COORDENADORIA ADMINISTRATIVA DE INFRAESTRUTURA E LOGÍSTICA	COAD
COORDENADORIA DE DADOS E SISTEMAS DE INFORMAÇÃO	CODES
CONSELHO ESTADUAL DE MEIO AMBIENTE	COEMA
COORDENADORIA FINANCEIRA CONTÁBIL	COFIN
COORDENADORIA DE FISCALIZAÇÃO AMBIENTAL	COFISC

COORDENADORIA DE GESTÃO AGROPASTORIL E INDUSTRIAL	COGAPI
COORDENADORIA DE GESTÃO FLORESTAL	COGEF
COORDENADORIA DE GEOTECNOLOGIAS	COGEO
COORDENADORIA DE ORDENAMENTO E DESCENTRALIZAÇÃO DE GESTÃO AMBIENTAL	COMAM
CONSULTORIA JURÍDICA	CONJUR
COORDENADORIA ESTRATÉGICA E PROJETOS CORPORATIVOS	COPEC
COORDENADORIA DE REGULAÇÃO	COR
CORREGEDORIA	CORREG
COORDENADORIA DE PLANEJAMENTO EM RECURSOS HÍDRICOS	CPLAN
COORDENAÇÃO DE REDES, INFRAESTRUTURA E SERVIÇOS DE TECNOLOGIA DA INFORMAÇÃO	CRISTI
DIRETORIA DE FISCALIZAÇÃO AMBIENTAL	DFISC
DIRETORIA DE GESTÃO ADMINISTRATIVA E FINANCEIRA	DGAF
DIRETORIA DE AGROSSILVIPASTORIL	DGFLOR
DIRETORIA DE GESTÃO SOCIOECONÔMICA	DGSOCIO
DIRETORIA DE GEOTECNOLOGIAS	DIGEO
DIRETORIA DE BIOECONOMIA, MUDANÇAS CLIMÁTICAS E SERVIÇOS AMBIENTAIS	DIMUC
DIRETORIA DE GESTÃO DOS NÚCLEOS REGIONAIS E DE REGULARIDADE AMBIENTAL	DINURE
DIRETORIA DE ORDENAMENTO, EDUCAÇÃO E DA DESCENTRALIZAÇÃO DA GESTÃO AMBIENTAL	DIORED
DIRETORIA DE RECURSOS HÍDRICOS	DIREH
DIRETORIA DE LICENCIAMENTO AMBIENTAL	DLA
DIRETORIA DE PLANEJAMENTO ESTRATÉGICO E PROJETOS CORPORATIVOS	DPC
DIRETORIA DE GEOTECNOLOGIAS	DIGEO
DIRETORIA DE BIOECONOMIA, MUDANÇAS CLIMÁTICAS E SERVIÇOS AMBIENTAIS	DIMUC
DIRETORIA DE GESTÃO DOS NÚCLEOS REGIONAIS E DE REGULARIDADE AMBIENTAL	DINURE
DIRETORIA DE ORDENAMENTO, EDUCAÇÃO E DA DESCENTRALIZAÇÃO DA GESTÃO AMBIENTAL	DIORED

DIRETORIA DE RECURSOS HÍDRICOS	DIREH
DIRETORIA DE LICENCIAMENTO AMBIENTAL	DLA
DIRETORIA DE PLANEJAMENTO ESTRATÉGICO E PROJETOS CORPORATIVOS	DPC
DIRETORIA DE TECNOLOGIA DA INFORMAÇÃO	DTI
GABINETE DO SECRETÁRIO	GAB/SEC
GERÊNCIA DE ARTICULAÇÃO DE MUNICIPALIZAÇÃO DA GESTÃO AMBIENTAL	GAMAM
GERÊNCIA DE BIBLIOTECA	GBIB
GERÊNCIA DE BANCO DE DADOS E DESENVOLVIMENTO DE SISTEMAS	GDADOS
GERÊNCIA DE ARTICULAÇÃO DE DIFUSÃO DE EDUCAÇÃO AMBIENTAL	GDAM
GERÊNCIA DE ATIVIDADES AGROPECUÁRIAS	GEAGRO
GERÊNCIA DE ADEQUAÇÃO AMBIENTAL RURAL	GEAR
GERÊNCIA DE DOCUMENTAÇÃO E ARQUIVO	GEARQ
GERÊNCIA DE BIOECONOMIA	GEBIO
GERÊNCIA DE CADASTRO E COBRANÇA	GECAD
GERÊNCIA DE CONTROLE E RECURSOS HÍDRICOS	GECOC
GERÊNCIA DE CONTABILIDADE	GECONT
GERÊNCIA DE CONTRATOS E CONVÊNIOS	GECONV
GERÊNCIA DE PROJETO DE COMÉRCIO E SERVIÇOS	GECOS
GERÊNCIA DE FAUNA, FLORA, AGRICULTURA E PESCA	GEFAP
GERÊNCIA DE FISCALIZAÇÃO DE FAUNA E RECURSOS PESQUEIROS	GEFAU
GERÊNCIA DE FISCALIZAÇÃO FLORESTAL	GEFLOR
GERÊNCIA DE GOVERNANÇA PÚBLICA COMPARTILHADA E PARTICIPAÇÃO SOCIAL	GEGOPS
GERÊNCIA DE PROJETOS INDUSTRIAIS	GEIND
GERÊNCIA DE TRANSPORTE E OBRAS CIVIS	GEINFRA
GERÊNCIA DE LICITAÇÕES	GELIC
GERÊNCIA DE MATERIAL E PATRIMÔNIO	GEMAP
GERÊNCIA DE PROJETOS METÁLICOS	GEMIM
GERÊNCIA DE PROJETOS NÃO-METÁLICOS	GEMINA

GERÊNCIA DE MUDANÇAS CLIMÁTICAS	GEMUC
GERÊNCIA DE EXECUÇÃO ORÇAMENTÁRIA E FINANCEIRA	GEOFI
GERÊNCIA DE GESTÃO DE SISTEMAS DE INFORMAÇÕES GEOGRÁFICAS E INOVAÇÕES TECNOLÓGICAS	GEOSIG
GERÊNCIA DE SUPORTE GEOTECNOLÓGICO AO LICENCIAMENTO AMBIENTAL	GEOTEC
GERÊNCIA DE OUTORGA	GEOUT
GERÊNCIA DE PROJETOS FLORESTAIS	GEPAF
GERÊNCIA DE GESTÃO PARTICIPATIVA EM RECURSOS HÍDRICOS	GEPARH
GERÊNCIA DE SANEAMENTO E PARCELAMENTO DO SOLO	GEPAS
GERÊNCIA DE PROTOCOLO DE ATENDIMENTO	GEPAT
GERÊNCIA DE PLANEJAMENTO E CAPTAÇÃO DE PROJETOS ESTRATÉGICOS	GEPEC
GERÊNCIA DE PLANEJAMENTO AMBIENTAL RURAL	GEPLAM
GERÊNCIA DE PLANEJAMENTO, ORÇAMENTO E FINANCEIRO	GEPLANO
GERÊNCIA DE PLANOS E ENQUADRAMENTO	GEPLEN
GERÊNCIA DE PROJETOS DE PROCESSAMENTO DE PRODUTOS E SUBPRODUTOS FLORESTAIS	GEPROF
GERÊNCIA DE FISCALIZAÇÃO DE ATIVIDADES POLUIDORAS E DEGRADADORAS	GERAD
GERÊNCIA DE GERENCIAMENTO COSTEIRO E ZONEAMENTO AMBIENTAL	GERCOZ
GERÊNCIA DA REDE HIDROMETEROLÓGICA	GEREH
GERÊNCIA DE INFRAESTRUTURA E SERVIÇOS GERAIS	GESER
GERÊNCIA DE CADASTRO, TRANSPORTE E COMERCIALIZAÇÃO DE PRODUTOS E SUBPRODUTOS FLORESTAIS	GESFLORA
GERÊNCIA DE SISTEMAS DE INFORMAÇÃO SOBRE RECURSOS HÍDRICOS	GESIR
GERÊNCIA DE DESENVOLVIMENTO DE SISTEMAS	GESIS
GERÊNCIA DE GESTÃO TERRITORIAL ESTRATÉGICA E DESENVOLVIMENTO SOCIOECONOMICO DE POVOS E COMUNIDADES TRADICIONAIS	GESPCT

GERÊNCIA DE SUPORTE AO USUÁRIO	GESUP
GERÊNCIA DE MONITORAMENTO DE TEMPO, CLIMA E EVENTOS EXTREMOS METEOROLÓGICOS	GETEM
GERÊNCIA DE CONTROLE DE TRANSPORTE	GETRAN
GERÊNCIA DE PROGRAMAS E PROJETOS DE EDUCAÇÃO AMBIENTAL	GPEAM
GERÊNCIA DE REDES E COMUNICAÇÃO	GRECO
GERÊNCIA DE RECURSOS HUMANOS	GRH
GERÊNCIA DE TRATAMENTO DIGITAL DE IMAGENS E SUPORTE AO MONITORAMENTO ESPACIAL AMBIENTAL	GTDI
JULGADORIA	JULG
NÚCLEO DE CONTROLE INTERNO	NCI
NÚCLEO DE ESTUDOS LEGISLATIVO	NEL
NÚCLEO EXECUTOR DO PROGRAMA MUNICIPIOS VERDES	NEPMV
NÚCLEO DE MONITORAMENTO HIDROMETEOROLÓGICO	NMH
NÚCLEO DE ARRECADAÇÃO	NUARC
NUCLEO DE CONCILIAÇÃO AMBIENTAL	NUCAM
NÚCLEO DE GOVERNANÇA DAS ÁGUAS E DO CLIMA	NUGAC
NÚCLEO REGIONAL - ALTAMIRA	NURE ALT
NÚCLEO REGIONAL - ITAITUBA	NURE ITA
NÚCLEO REGIONAL - MARABÁ	NURE MAR
NÚCLEO REGIONAL - REDENÇÃO	NURE RED
NÚCLEO REGIONAL - PARAGOMINAS	NURE PAR
NÚCLEO REGIONAL - SANTARÉM	NURE SAN
NÚCLEO DE SUSTENTABILIDADE	NUSIN
OUVIDORIA AMBIENTAL	OUV
SECRETARIA ADJUNTA DE GESTÃO ADMINISTRATIVA E TECNOLOGIAS	SAGAT
SECRETARIA ADJUNTA DE REGULARIDADE AMBIENTAL	SAGRA
SECRETARIA ADJUNTA DE RECURSOS HÍDRICOS E CLIMA	SAGRH
SETOR DE BENS E PRODUTOS APREENDIDOS	SBPA
TRIBUNAL ADMINISTRATIVO DE RECURSOS AMBIENTAIS	TRA
UNIDADE DE COORDENAÇÃO DE PROJETO UCP	UCP

Sumário

LISTA DE ABREVIATURAS E SIGLAS.....	3
APRESENTAÇÃO	9
1. INTRODUÇÃO.....	10
I. GABINETE DO SECRETÁRIO - GAB/SEC.....	11
1.1. CONSELHO ESTADUAL DE MEIO AMBIENTE - COEMA.....	11
1.2. CONSULTORIA JURÍDICA - CONJUR.....	11
1.3. NÚCLEO DE ESTUDOS LEGISLATIVO - NEL	12
1.4. NÚCLEO DE CONTROLE INTERNO - NCI.....	12
1.5. ASSESSORIA DE COMUNICAÇÃO - ASCOM.....	12
1.6. ASSESSORIA ESPECIAL DE INTELIGÊNCIA E SEGURANÇA CORPORATIVA - AISC.....	13
1.8. CORREGEDORIA - CORREG.....	13
1.9. DIRETORIA DE PLANEJAMENTO ESTRATÉGICO E PROJETOS CORPORATIVOS - DPC.....	14
1.10. DIRETORIA DE GESTÃO SOCIOECONÔMICA - DGSOCIO.....	14
1.11. COMITÊ DE MONITORAMENTO E PLANEJAMENTO ESTRATÉGICO PARA FISCALIZAÇÃO - CFISC	15
1.12. DIRETORIA DE FISCALIZAÇÃO AMBIENTAL - DIFISC.....	15
1.13. DIRETORIA DE GESTÃO DOS NÚCLEOS REGIONAIS DE REGULARIDADE AMBIENTAL - DINURE.....	16
Núcleo Regional - Altamira.....	16
Núcleo Regional - Itaituba.....	17
Núcleo Regional - Marabá.....	17
Núcleo Regional - Paragominas.....	17
Núcleo Regional - Redenção.....	17
Núcleo Regional - Santarém	17
1.14. NÚCLEO EXECUTOR DO PROGRAMA MUNICÍPIOS VERDES - NEPMV.....	17
1.15. TRIBUNAL ADMINISTRATIVO DE RECURSOS AMBIENTAIS - TRA.....	18
1.16. JULGADORIA.....	18
II. SECRETARIA ADJUNTA DE GESTÃO E REGULARIDADE AMBIENTAL - SAGRA.....	18
2.1. DIRETORIA AGROSSILVIPASTORIL - DGFLOR.....	19
2.2. DIRETORIA DE ORDENAMENTO, EDUCAÇÃO E DA DESCENTRALIZAÇÃO DA GESTÃO AMBIENTAL - DIORED.....	20
2.3. DIRETORIA DE LICENCIAMENTO AMBIENTAL - DLA	21
2.4. DIRETORIA DE GEOTECNOLOGIAS - DIGEO.....	22
III. SECRETARIA ADJUNTA DE GESTÃO ADMINISTRATIVA E TECNOLOGIAS - SAGAT.....	24
3.1. DIRETORIA DE GESTÃO ADMINISTRATIVA E TECNOLOGIAS - DGAF	24
3.2. DIRETORIA DE TECNOLOGIA DA INFORMAÇÃO - DTI.....	27
IV. SECRETARIA ADJUNTA DE GESTÃO E RECURSOS HÍDRICOS - SAGRH.....	28
4.1. DIRETORIA DE BIOECONOMIA, MUDANÇAS CLIMÁTICAS E SERVIÇOS AMBIENTAIS - DIMUC.....	29
4.2. DIRETORIA DE RECURSOS HÍDRICOS - DIREH	29
4.3. NÚCLEO MONITORAMENTO HIDROMETEOROLÓGICO - NMH.....	30
4.4. NÚCLEO DE GOVERNANÇA DAS ÁGUAS E DO CLIMA - NUGAC	31

APRESENTAÇÃO

Reconhecendo a importância da transparência e da melhoria contínua na prestação dos serviços públicos, a Ouvidoria da Secretaria de Estado de Meio Ambiente e Sustentabilidade do Pará (SEMAS/PA) apresenta a atualização da Carta de Serviços ao Usuário para o ano de 2025. Essa iniciativa está em conformidade com o Decreto Estadual nº 2.455/2022, que regulamenta a divulgação e atualização anual desse importante instrumento de informação ao cidadão.

A Carta de Serviços tem como objetivo orientar os usuários sobre os serviços oferecidos pela SEMAS/PA, detalhando a competência das unidades administrativas. Sua atualização contínua reflete o compromisso da Secretaria com a melhoria dos serviços prestados, incorporando novas informações essenciais como contatos atualizados e endereços por setores específicos.

Além de facilitar o acesso dos cidadãos aos serviços públicos, a Carta de Serviços ao Usuário fortalece a transparência e a governança institucional, funcionando também como um instrumento para a avaliação da satisfação dos usuários. Dessa forma, contribui para a promoção da eficiência, da confiança e do aprimoramento da relação entre o Estado e a sociedade em alinhamento com os princípios da administração pública.

1. INTRODUÇÃO

A Secretaria de Estado de Meio Ambiente e Sustentabilidade do Pará (SEMAS/PA), instituída pela Lei Estadual nº 5.752, de 26 de julho de 1993, tem como missão promover uma gestão ambiental integrada, compartilhada e eficiente, em consonância com os princípios do desenvolvimento sustentável. Sua atuação visa assegurar a preservação e a conservação dos recursos naturais, além de contribuir para a melhoria contínua da qualidade de vida da população paraense.

Para o cumprimento de suas atribuições, a Semas/PA conta com uma estrutura organizacional ampla e especializada, composta pelos seguintes pastas:

- I - Gabinete (GAB/SEC);
- II - Secretaria Adjunta de Gestão e Regularidade Ambiental (SAGRA);
- III - Secretaria Adjunta de Gestão Administrativa e Tecnologias (SAGAT);
- IV - Secretaria Adjunta de Gestão de Recursos Hídricos e Clima (SAGRH).

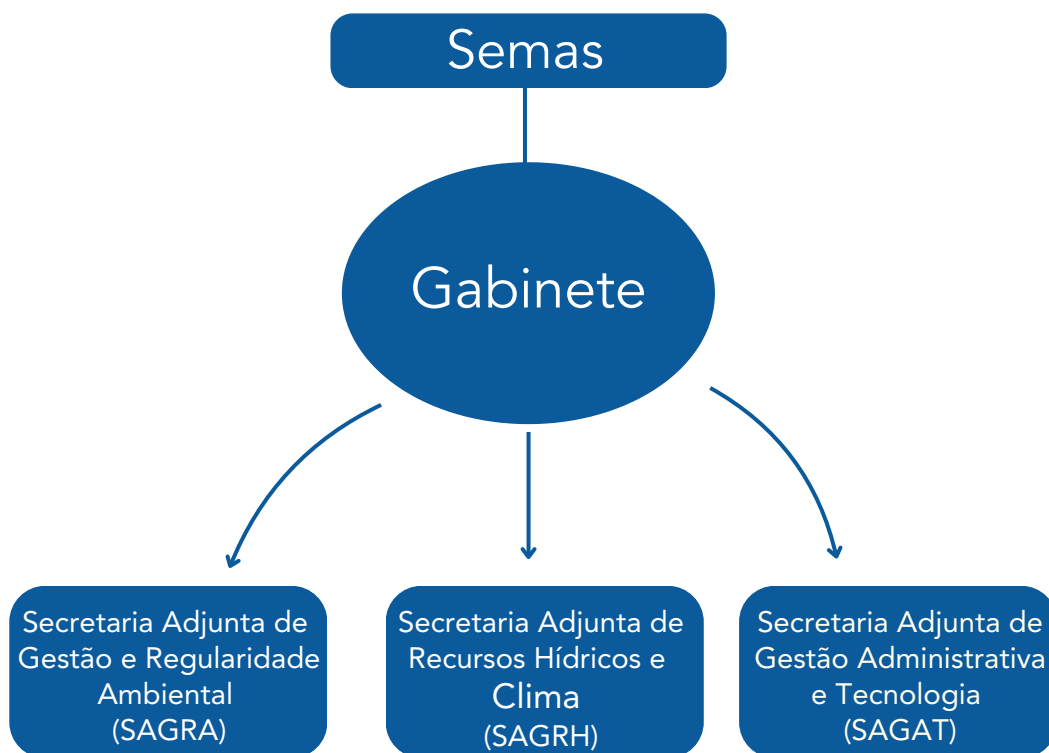

Nos capítulos seguintes, serão apresentadas informações detalhadas sobre cada uma dessas pastas, composta todas com suas respectivas unidades administrativas vinculadas, incluindo suas competências, atribuições, formas de contato e localização, garantindo ao cidadão um acesso transparente e eficiente aos serviços prestados pela SEMAS/PA.

I. GABINETE DO SECRETÁRIO - GAB/SEC

Ao Gabinete, diretamente subordinado ao Secretário de Estado de Meio Ambiente e Sustentabilidade, compete supervisionar e executar as atividades administrativas e de assessoramento direto, imediato ao Secretário; encaminhar assuntos técnicos, políticos e administrativos; coordenar a representação da Secretaria, bem como promover a integração com órgãos, organismos, entidades e programas no âmbito das competências da Secretaria.

E-mail: gabinete@semas.pa.gov.br

Telefone: 3284-9355 / 3284-9183 / 3284-9180

Localização: Semas/SEDE - Trav. Lomas Valentinas, 2717, Marco, Belém-PA.

1.1. CONSELHO ESTADUAL DE MEIO AMBIENTE - COEMA

É o órgão normativo, consultivo e deliberativo, que acompanha, avalia, controla e fiscaliza o meio ambiente. Opina, obrigatoriamente, sobre a política estadual de meio ambiente, oferecendo subsídios à definição de mecanismos e medidas que permitam a utilização atual e futura dos recursos ambientais, florestais e faunísticos, do ar e do solo, como suporte do desenvolvimento socioeconômico. Delibera sobre diretrizes, políticas, normas, regulamentos, padrões e outras medidas de caráter operacional para preservação e conservação do meio ambiente e dos recursos ambientais. Presta serviços ao público externo, sem prejuízo das atribuições e competências dos demais setores.

E-mail: coema@citsemas.pa.gov.br;

Telefone: (91) 3284-9301

Localização: SEMAS/SEDE - Trav. Lomas Valentinas, 2717, Marco, Belém-PA.

1.2. CONSULTORIA JURÍDICA - CONJUR

É um setor consultivo que está ligado diretamente ao Gabinete do Secretário de Estado de Meio Ambiente. Incumbe ao CONJUR toda a demanda de ordem jurídica com o qual a Secretaria esteja envolvida, e compete, entre outras alçadas eventuais, a análise de processos de infração ambiental, licenciamento ambiental, manejo florestal e administrativo, além das demandas externas atinentes a procedimentos de ordem judicial. Os objetivos da CONJUR perpassam pelo resguardo da legalidade e da lisura dos atos praticados por esta SEMAS em âmbito administrativo e fora dele.

E-mail: conjur@semas.pa.gov.br

Telefone: (91) 3284-9228

Localização: Semas/SEDE - Trav. Lomas Valentinas, 2717, Marco, Belém-PA.

1.3. NÚCLEO DE ESTUDOS LEGISLATIVO - NEL

Ao Núcleo de Estudos Legislativos, diretamente subordinado ao Secretário de Estado de Meio Ambiente e Sustentabilidade, compete elaborar estudos legislativos e analisar e/ou elaborar minutas de normas para subsidiar a atuação da SEMAS, do Conselho Estadual de Meio Ambiente (COEMA) e do Conselho Estadual de Recursos Hídricos (CERH).” Além disso, o Núcleo de Estudos Legislativos (NEL) é responsável por desenvolver pesquisa, inserir e atualizar as normas no Portal Legislativo da SEMAS, emitir manifestação técnica legislativa dos atos normativos da SEMAS e de outros órgãos da administração direta e indireta, atender o público interno e externo sobre demandas legislativas, revisar atos normativos de competência da SEMAS e divulgar as mais recentes e relevantes normas publicadas, além de alterações legislativas ambientais e administrativas por meio de informativo periódico.

E-mail: nel@citsemas.pa.gov.br

Telefone: (91) 3284-9264

Localização: Semas/SEDE - Trav. Lomas Valentinas, 2717, Marco, Belém-PA.

1.4. NÚCLEO DE CONTROLE INTERNO - NCI

O Núcleo de Controle Interno, diretamente subordinado ao gabinete do Secretário, dentre suas principais competências, trabalha na orientação dos ordenadores de despesa quanto a eficiência e eficácia do funcionamento dos controles contábeis, financeiros, orçamentários, operacionais e patrimoniais, bem como exerce a fiscalização sobre os atos de gestão; monitora concomitantemente a conformidade da execução das atividades orçamentárias, financeiras, contábeis, patrimoniais e operacionais, adotando providências necessárias quando as mesmas desviarem das normas e procedimentos legais, além de cumprir e fazer cumprir as normas vigentes e exercer as demais competências que lhe forem conferidas.

E-mail: nci@citsemas.pa.gov.br

Telefone: (91) 3284-9306 / 3284-9307

Localização: Semas/BOSQUE - Trav. Lomas Valentinas, 2100, Marco, Belém-PA.

1.5. ASSESSORIA DE COMUNICAÇÃO - ASCOM

A Assessoria de Comunicação dispõe de competências relacionadas à divulgação das ações da Secretaria de Estado Meio Ambiente e Sustentabilidade do Pará (SEMAS/PA) por meio do site oficial da instituição (semas.pa.gov.br) e pelo portal do Governo do Pará (agenciapara.com.br), além da utilização das redes sociais para essa finalidade de transparência pública dos atos da SEMAS.

E-mail: ascom@semas.pa@gmail.com

Telefone: (91) 3284-9138

Localização: Semas/SEDE - Trav. Lomas Valentinas, 2717, Marco, Belém-PA.

1.6. ASSESSORIA ESPECIAL DE INTELIGÊNCIA E SEGURANÇA CORPORATIVA - AISC

Produzir e difundir conhecimentos, visando auxiliar o Secretário de Meio Ambiente e setores específicos, relativos a fatos e situações que ocorram dentro e fora do órgão e de imediata ou potencial influência sobre o processo decisório ou que constituam ameaça à salvaguarda de dados, conhecimentos, pessoas, áreas e instalações de interesse. Monitorar previamente áreas de risco e apoiar operações de fiscalização da SEMAS/PA (e outros órgãos fiscalizadores), bem como investigar planos de manejo, processos ambientais, empresas, AUTEFs, licenciamento ambiental, cadastro ambiental (CAR) e demais processos sob demanda.

E-mail: aisc@semas.pa.gov.br

Telefone: (91) 3184-3300

Localização: Semas/BOSQUE - Trav. Lomas Valentinas, 2100, Marco, Belém-PA.

1.7. OUVIDORIA AMBIENTAL - OUVI

É o canal de comunicação entre a SEMAS e os seus usuários (público externo e interno), buscando promover a excelência na qualidade do serviço prestado à sociedade. Atua recebendo e registrando as reclamações, denúncias, sugestões, elogios e demais manifestações sobre os serviços prestados, conduzindo a questão apresentada à área competente a qual deverá solucioná-la em tempo hábil para que se possa dar a devida resposta ao interessado.

E-mail: ouvidoria@semas.pa.gov.br

Plataforma: www.sistemas.pa.gov.br/sigo

Telefone: (91) 3284-9143

Localização: Semas/SEDE - Trav. Lomas Valentinas, 2717, Marco, Belém-PA.

1.8. CORREGEDORIA - CORREG

Apura fatos passíveis de irregularidades funcionais e, atendidos os requisitos legais, realiza arquivamento ou, se for o caso, propõe ao titular da SEMAS a instauração do processo disciplinar cabível; realiza auditorias e inspeções; sugere a composição de comissões disciplinares; encaminha, após a ciência do Secretário, peças de informação ao Ministério Público, visando à apuração de responsabilização penal, quando verificados indícios de infração penal; presta orientações técnicas aos servidores e unidades nos assuntos relativos à ética e à disciplina; preserva o sigilo das informações e desenvolve outras atividades correlatas.

E-mail: correg@semas.pa.gov.br

Telefone: (91) 3284-9258 / 3284-9213

Localização: Semas/BOSQUE - Trav. Lomas Valentinas, 2100, Marco, Belém-PA.

1.9. DIRETORIA DE PLANEJAMENTO ESTRATÉGICO E PROJETOS CORPORATIVOS - DPC

A DPC é a instância responsável pelo pensar estratégico das ações institucionais da SEMAS no território paraense e por fornecer suporte às atividades desempenhadas pelas diretorias finalísticas da SEMAS, promovendo articulação intra e interinstitucional nos diferentes níveis bem como por ser o braço de cooperação técnica e financeira da Secretaria com parceiros nacionais e internacionais em prol do atingimento das metas de Estado. Tem como objetivos principais desenvolver e monitorar o planejamento institucional da Secretaria e conduzir, com base nesse, projetos considerados estratégicos e importantes ao aumento da eficiência dos órgãos que compõem o Sistema Estadual de Meio Ambiente (SISEMA), em especial a SEMAS. A diretoria alinha-se ao desafio de o Estado propiciar condições para um meio ambiente ecologicamente equilibrado, integrando esforços em favor de um modelo de desenvolvimento econômico, social, cultural e político-institucional compatível com o equilíbrio ambiental e com as vocações do Pará. Grande parte da atuação da DPC mira no aperfeiçoamento das atividades de competência do SISEMA e na expansão da capacidade instalada da Administração Pública, por meio de parcerias.

E-mail: dpc@citsemas.pa.gov.br

Telefone: (91) 3284-9272

Localização: Semas/SEDE - Trav. Lomas Valentinas, 2717, Marco, Belém-PA. CEP: 66093-677.

Gerência de Bioeconomia - GEBIO

E-mail: bioeconomia@citsemas.pa.gov.br

Telefone: (91)3284-9273

Localização: Semas/SEDE - Trav. Lomas Valentinas, 2717, Marco, Belém-PA. CEP: 66093-677.

Unidade de Coordenação de Projeto - UCP

E-mail: ucp@citsemas.pa.gov.br

Telefone: (91)3284-9272

Localização: Semas/SEDE - Trav. Lomas Valentinas, 2717, Marco, Belém-PA. CEP: 66093-677.

1.10. DIRETORIA DE GESTÃO SOCIOECONÔMICA - DGSOCIO

A DGSocio, diretamente subordinada ao Secretário de Estado de Meio Ambiente e Sustentabilidade, compete planejar, coordenar, executar e orientar ações de gestão socioeconômica no Estado do Pará com vistas a assegurar que os planos, programas e projetos, no âmbito do licenciamento ambiental e demais atos, estejam em consonância com as diretrizes e objetivos da Política Estadual de Socioeconomia. Sua atuação

atribuição setorial dialógica para articular governança, engajamento das salvaguardas e da participação social junto aos povos indígenas, quilombolas, comunidades tradicionais e populações locais na implantação e implementação de políticas públicas socioambientais e climáticas do Estado do Pará. O detalhamento das atribuições e do funcionamento da Diretoria de Gestão Socioeconômica será regulamentado por ato do Chefe do Poder Executivo para atender a Política Estadual de Socioeconomia, criada na forma da Lei Estadual nº 8.602/2018.

E-mail: dgsocio@citsemas.pa.gov.br / atendimento.dgsocio@gmail.com

Telefone: (91) 3284-9304

Localização: Semas/BOSQUE - Trav. Lomas Valentinas, 2100, Marco, Belém-PA.

1.11. COMITÊ DE MONITORAMENTO E PLANEJAMENTO ESTRATÉGICO PARA FISCALIZAÇÃO - CFISC

O Comitê de Monitoramento Ambiental possui as seguintes atribuições: atuar como um centro de coleta e produção de conhecimento na área ambiental e socioeconômica; realizar, através da SEMAS, o monitoramento ambiental do Estado do Pará; subsidiar informações de fiscalização da SEMAS, órgãos de governo e demais entes da federação; realizar monitoramento socioeconômico dos empreendimentos e atividades licenciadas; acompanhar a execução da Avaliação Territorial Estratégica - ATE's e do Plano Territorial Socioeconômico (PTS); realizar ações de integração das ferramentas de gestão estratégicas implementadas pela SEMAS; atuar na produção de informações, conhecimentos e inovação com vistas ao fomento de produções científicas, acadêmicas e outros. Por fim, produzir dados oficiais do Estado nas áreas de monitoramento ambiental e socioeconômico.

E-mail: cfisc@citsemas.pa.gov.br

Telefone: (91) 3284-9330

Localização: Semas/BOSQUE - Trav. Lomas Valentinas, 2100, Marco, Belém-PA.

1.12. DIRETORIA DE FISCALIZAÇÃO AMBIENTAL - DIFISC

Coordenar e executar as operações de fiscalização, relativas à exploração e uso dos recursos ambientais, das atividades e empreendimentos, efetiva ou potencialmente, poluidores e/ou degradadores; coordenar as atividades relacionadas às emergências ambientais, de prevenção e controle de incêndios florestais e promover a implementação de métodos, técnicas e procedimentos para melhoria do monitoramento e da fiscalização de setores e atividades priorizadas pelo Comitê de Monitoramento Ambiental.

E-mail: difisc@semas.pa.gov.br

Telefone: (91) 3284-9334

Localização: Semas/BOSQUE - Tv. Lomas Valentinas, 2100, Marco, Belém-PA.

Coordenadoria de Fiscalização Ambiental - COFISC

E-mail: cofisc.sema@gmail.com / cofisc@semas.pa.gov.br

Telefone: (91) 3284-9335 / 3284-9336

Localização: Semas/BOSQUE - Trav. Lomas Valentinas, 2100, Marco, Belém-PA.

Gerência de Gestão Florestal - GEFAU

E-mail: sema.gefau@gmail.com

Telefone: (91) 3284-9335 / 3284-9336

Localização: Semas/BOSQUE - Trav. Lomas Valentinas, 2100, Marco, Belém-PA.

Gerência de Fiscalização Florestal - GEFLOR

E-mail: geflor@semas.pa.gov.br

Telefone: (91) 3284-9335 / 3284-9336

Localização: Semas/BOSQUE - Trav. Lomas Valentinas, 2100, Marco, Belém-PA.

Gerência de Fiscalização de Atividades Poluidoras e Degradoras - GERAD

E-mail: semas.gerad@gmail.com

Telefone: (91) 3284-9335 / 3284-9336

Localização: Semas/BOSQUE - Trav. Lomas Valentinas, 2100, Marco, Belém-PA.

Setor de Bens e Produtos Apreendidos - SBPA

E-mail: sbpa@semas.pa.gov.br

Telefone: (91) 3284-9335 / 3284-9336

Localização: Semas/BOSQUE - Trav. Lomas Valentinas, 2100, Marco, Belém-PA.

1.13. DIRETORIA DE GESTÃO DOS NÚCLEOS REGIONAIS DE REGULARIDADE AMBIENTAL - DINURE

A Diretoria de Gestão dos Núcleos Regionais de Regularidade Ambiental compete coordenar, acompanhar e avaliar os Núcleos Regionais de Regularidade Ambiental no cumprimento das metas, ações e atividades de suas competências; promover a articulação das secretarias adjuntas da SEMAS com esses núcleos regionais; centralizar as demandas de interesse dos referidos núcleos, coordenar suas implantações e, finalmente, assessorar o Secretário na análise e nas decisões dos assuntos de interesse dos Núcleos Regionais de Regularidade Ambiental.

E-mail: dinuresemas@gmail.com, dinure@citsemas.pa.gov.br

Telefone: 919 8429-8682/ 3284-9303

Localização: Semas/SEDE - Trav. Lomas Valentinas, 2717, Marco, Belém-PA. CEP:66093-677.

Núcleo Regional - Altamira

E-mail: altamira@semas.pa.gov.br

Telefone: (91) 98405-8087/(91) 98896-6860

Núcleo Regional - Altamira

E-mail: altamira@semas.pa.gov.br

Telefone: (91) 98405-8087/(91) 98896-6860

Núcleo Regional - Itaituba

E-mail: itaituba@semas.pa.gov.br;

Telefone: (91) 98406-0021

Núcleo Regional - Marabá

E-mail: nure.maraba@semas.pa.gov.br

Telefone: (91) 98432-5605

Núcleo Regional - Paragominas

E-mail: protocolo.paragominas@semas.pa.gov.br

Telefone: (91) 98896-6941

Núcleo Regional - Redenção

E-mail: redencao.semas@gmail.com

Telefone: (91) 98406-5170/ 98896-6393

Núcleo Regional - Santarém

E-mail: santarem@semas.pa.gov.br

Telefone: (91) 98414-4214/(91) 98896-6393

1.14. NÚCLEO EXECUTOR DO PROGRAMA MUNICÍPIOS VERDES - NEPMV

Vinculado à SEMAS/PA pela Lei Estadual nº 8.096, de 1º de janeiro de 2015, tem como objetivo "gerenciar as ações do Programa Municípios Verdes – PMV". Compete ao Núcleo Executor do Programa Municípios Verdes – NEPMV:

I - administrar os recursos financeiros do Programa Municípios Verdes – PMV, zelando por sua aplicação correta, eficaz e de acordo com as obrigações estabelecidas e contratadas com as fontes geradoras desses recursos;

II - promover os procedimentos licitatórios necessários à contratação de obras e serviços de interesse do Programa, inclusive, de serviços de publicidade e comunicação;

III - atuar como órgão gestor e executor com as diversas entidades civis e organismos que se relacionam ou que são vinculados ao Programa Municípios Verdes – PMV, quando envolver recursos financeiros, sempre com a interveniência do Secretário Extraordinário de Estado para Coordenação do Programa Municípios Verdes.

Site: <https://www.municipiosverdes.pa.gov.br/>

E-mail: nepmv@citsemas.pa.gov.br

Telefone: (91) 3284-9263

Localização: Semas/SEDE - Trav. Lomas Valentinas, 2717, Marco, Belém-PA.

1.15. TRIBUNAL ADMINISTRATIVO DE RECURSOS AMBIENTAIS - TRA

Compete a análise e julgamento de recursos administrativos interpostos contra decisão de primeira instância e, quando houver necessidade, julgará os pedidos de conversão de multa simples e de conciliação ambiental.

E-mail: tra@citsemas.pa.gov.br;

Telefone: (91) 3284-9301

Localização: Semas/SEDE - Trav. Lomas Valentinas, 2717, Marco, Belém-PA.

1.16. JULGADORIA

Compete julgar processos punitivos de 1ª instância.

E-mail: julgadoria@citsemas.pa.gov.br

Telefone: 3284-9135

Localização: Semas/SEDE - Trav. Lomas Valentinas, 2717, Marco, Belém-PA.

II. SECRETARIA ADJUNTA DE GESTÃO E REGULARIDADE AMBIENTAL - SAGRA

A Secretaria Adjunta de Gestão de Regularidade Ambiental, diretamente subordinada ao Secretário de Estado de Meio Ambiente e Sustentabilidade, compete coordenar, supervisionar, executar e fiscalizar as atividades administrativas da gestão florestal, do licenciamento e da concessão de atos autorizativos florestais e do encaminhamento de assuntos técnicos e políticos ligados à gestão florestal; prestar orientações e diretrizes quanto ao licenciamento ambiental florestal, inclusive àqueles que impliquem a queima controlada e o manejo florestal, a extração, o transporte, a comercialização e o consumo de produtos e subprodutos florestais, nativos e de florestas plantadas, vinculadas à reposição florestal obrigatória; coordenar, supervisionar, executar e fiscalizar as atividades administrativas da gestão ambiental e de concessão de atos autorizativos para o funcionamento de atividades e empreendimentos efetiva ou potencialmente poluidores e/ou degradadores; promover o licenciamento da fauna silvestre em articulação com os órgãos competentes; diagnosticar e monitorar a qualidade ambiental do ar, do solo, da cobertura vegetal e da água, de encaminhamento de assuntos técnicos e políticos ligados à questão ambiental; apoiar e dar diretrizes aos Núcleos Regionais de Regularidade Ambiental quanto ao licenciamento ambiental e outros atos autorizativos de atividades e empreendimentos considerados efetiva e potencialmente poluidores e/ou degradadores, de acordo com a legislação em vigor e diretrizes estabelecidas pelo COEMA.

E-mail: sagra@citsemas.pa.gov.br / sagra@semas.pa.gov.br

Telefone: (91) 3284-9431

Localização: Semas/CASA VICENTE. Av. Magalhães Barata, 138, Nazaré, Belém-PA.

2.1. DIRETORIA AGROSSILVIPASTORIL - DGFLOR

Tem as funções de planejar, coordenar, executar e orientar o licenciamento ambiental e os demais atos autorizativos das atividades agrossilvipastoris (cultivo de florestas, integrado com atividades agrícolas e pecuárias, de forma simultânea ou sequencial).

E-mail: dgflor@semas.pa.gov.br

Telefone: (91) 3284-9436 / 3284-9437

Localização: Semas/CASA VICENTE. Av. Magalhães Barata, 138, Nazaré, Belém-PA.

Coordenadoria de Gestão Florestal - COGEF

E-mail: cogef@semas.pa.gov.br

Telefone: (91) 3284-9440 / 3284-9441

Localização: Semas/CASA VICENTE. Av. Magalhães Barata, 138, Nazaré, Belém-PA.

Gerência de Projetos Silvopastoris - GEPAF

E-mail: gepaf@semas.pa.gov.br

Telefone: (91) 3284-9432

Localização: Semas/CASA VICENTE. Av. Magalhães Barata, 138, Nazaré, Belém-PA.

Gerência de Cadastro, Transporte e Comercialização de Produtos e subprodutos Florestais - GESFLORA

E-mail: gesflora@semas.pa.gov.br

Telefone: (91) 3284-9434

Localização: Semas/CASA VICENTE. Av. Magalhães Barata, 138, Nazaré, Belém-PA.

Coordenadoria de Gestão Agropastoril e Industrial - COGAPI

E-mail: cogapi@semas.pa.gov.br

Telefone: (91) 3284-9438 / 3284-9439

Localização: Semas/CASA VICENTE. Av. Magalhães Barata, 138, Nazaré, Belém-PA.

Gerência de Projetos de Processamento de Produtos e Subprodutos Florestais - GEPROF

E-mail: geprof@semas.pa.gov.br

Telefone: (91) 3284-9442 / 3284-9457

Localização: Semas/CASA VICENTE. Av. Magalhães Barata, 138, Nazaré, Belém-PA.

Gerência de Atividades Agropecuárias - GEAGRO

E-mail: geagro@semas.pa.gov.br

Telefone: (91) 3284-9438 / 3284-9439

Localização: Semas/CASA VICENTE. Av. Magalhães Barata, 138, Nazaré, Belém-PA.

2.2. DIRETORIA DE ORDENAMENTO, EDUCAÇÃO E DA DESCENTRALIZAÇÃO DA GESTÃO AMBIENTAL - DIORED

Compete coordenar e promover ações visando ao ordenamento e à regularidade ambiental no Estado por meio do Cadastro Ambiental Rural – CAR, nos municípios e territórios de Povos e Comunidades Tradicionais; desenvolver ações para a execução e implementação do Zoneamento Ecológico Econômico bem como o Zoneamento Ecológico Econômico Costeiro do Estado; apoiar na elaboração e implementação dos instrumentos do Gerenciamento Costeiro no território paraense em articulação com os demais setores da SEMAS, órgãos e instituições e, ainda, realizar o ordenamento pesqueiro no estado, visando à sua regularização; coordenar e apoiar a gestão ambiental compartilhada por meio da municipalização da gestão ambiental, observado o disposto na legislação vigente; coordenar, no âmbito da SEMAS, a elaboração, implementação e execução do Programa de Regularização Ambiental Estadual, observada a Lei Federal nº 12.651, de 25 de maio, de 2012 e o Decreto Federal nº 7.830, de 17 de outubro, de 2012.

Difundir, articular, apoiar, fomentar e implementar a educação ambiental com foco na regularidade ambiental, na melhoria da qualidade de vida das populações e em suas múltiplas dimensões da sustentabilidade: ambiental, social, ética, cultural, econômica, espacial e política.

E-mail: diored@semas.pa.gov.br

Telefone: (91) 3284-9309 / 3284-9308 / 98896-6858

Localização: Semas/BOSQUE - Trav. Lomas Valentinas, 2100, Marco, Belém-PA.

Coordenadoria de Educação Ambiental - CEAM

E-mail: ceam@semas.pa.gov.br

Telefone: (91) 3284-9315

Localização: Semas/BOSQUE - Trav. Lomas Valentinas, 2100, Marco, Belém-PA.

Gerência de Articulação e Difusão da Educação Ambiental - GDAM

E-mail: gdam.diored@semas.pa.gov.br

Telefone: (91) 3284-9315

Localização: Semas/BOSQUE - Trav. Lomas Valentinas, 2100, Marco, Belém-PA.

Gerência de Programas e Projetos de Educação Ambiental - GPEAM

E-mail: gpeam.diored@semas.pa.gov.br

Telefone: (91) 3284-9315

Localização: Semas/BOSQUE - Trav. Lomas Valentinas, 2100, Marco, Belém-PA.

Coordenadoria de Ordenamento e Descentralização Ambiental - COMAM

E-mail: comam@semas.pa.gov.br

Telefone: (91) 3284-9351

Localização: Semas/BOSQUE - Trav. Lomas Valentinas, 2100, Marco, Belém-PA.

Gerência de Articulação e Adequação Ambiental Rural - GEAR

E-mail: gear.diored@semas.pa.gov.br

Telefone: (91) 3284-9454

Localização: Semas/BOSQUE - Trav. Lomas Valentinas, 2100, Marco, Belém-PA.

Gerência de Articulação e Municipalização da Gestão Ambiental - GAMAM

E-mail: gamam.diored@semas.pa.gov.br

Telefone: (91) 3284-9311

Localização: Semas/BOSQUE - Trav. Lomas Valentinas, 2100, Marco, Belém-PA.

Gerência de Gerenciamento Costeiro e Zoneamento - GERCOZ

E-mail: gercoz.diored@semas.pa.gov.br / comam@semas.pa.gov.br

Telefone: (91) 3284-9311

Localização: Semas/BOSQUE - Trav. Lomas Valentinas, 2100, Marco, Belém-PA.

2.3. DIRETORIA DE LICENCIAMENTO AMBIENTAL - DLA

A Diretoria de Licenciamento Ambiental da SEMAS é responsável pela Agenda Marrom, que trata da concessão de franquias para atividades que tenham potencial de causar algum tipo de impacto no meio ambiente. De acordo com a Lei Estadual nº 8.633, de 2018, a sua atuação envolve licenciar a localização, instalação, ampliação ou a operação de atividades que possam, de qualquer forma, causar danos ambientais. Portanto, planeja, coordena, executa e orienta o licenciamento ambiental e os demais atos autorizativos de atividades industriais, minerárias, de obras civis, de infraestrutura urbanística e saneamento, de comércio, serviços e resíduos, de atividades da fauna, flora, aquicultura e pesca.

E-mail: notificacao.dla@gmail.com

Telefone: (91) 3284-9424

Localização: Semas/CASA VICENTE. Av. Magalhães Barata, 138, Nazaré, Belém-PA.

Coordenadoria de Indústria, Comércio, Serviços e Resíduos - CIND

E-mail: cind.semas.pa@gmail.com

Telefone: (91) 3284-9427

Localização: Semas/CASA VICENTE. Av. Magalhães Barata, 138, Nazaré, Belém-PA.

Gerência de Projeto de Comércio, Serviços e Resíduos - GECOS

E-mail: gecoss.semas@gmail.com

Telefone: (91) 3284-9430

Localização: Semas/CASA VICENTE. Av. Magalhães Barata, 138, Nazaré, Belém-PA.

Gerência de Projetos Industriais - GEIND

E-mail: geind@semas.pa.gov.br / ricelly.semas@gmail.com

Telefone: (91) 3284-9428

Localização: Semas/CASA VICENTE. Av. Magalhães Barata, 138, Nazaré, Belém-PA.

Coordenadoria de Infraestrutura, Fauna, Flora, Aquicultura e Pesca - CINFAFAP

E-mail: semascinfap@gmail.com

Telefone: (91) 3284-9420 / 3284-9421

Localização: Semas/CASA VICENTE. Av. Magalhães Barata, 138, Nazaré, Belém-PA.

Gerência de Fauna, Flora, Aquicultura e Pesca - GEFAP

E-mail: gefapsemas@gmail.com / gefap@semas.pa.gov.br

Telefone: (91) 3284-9433

Localização: Semas/CASA VICENTE. Av. Magalhães Barata, 138, Nazaré, Belém-PA.

Gerência de Infraestrutura, Transporte e Obras Cíveis - GEINFRA

E-mail: geinfra.semas@gmail.com

Telefone: (91) 3284-9420

Localização: Semas/CASA VICENTE. Av. Magalhães Barata, 138, Nazaré, Belém-PA.

Gerência de Energia, Saneamento e Parcelamento do Solo - GEPAS

E-mail: gepas.cinfap@gmail.com / gepas@semas.pa.gov.br

Telefone: (91) 3284-9421

Localização: Semas/CASA VICENTE. Av. Magalhães Barata, 138, Nazaré, Belém-PA.

Coordenadoria de Mineração - CMINA

E-mail: gerson.paes@semas.pa.gov.br

Telefone: (91) 3284-9418 / 3284-9419

Localização: Semas/CASA VICENTE. Av. Magalhães Barata, 138, Nazaré, Belém-PA.

Gerência de Projetos Minerais Metálicos - GEMIM

E-mail: gemin.semas@gmail.com

Telefone: (91) 3284-9418

Localização: Semas/CASA VICENTE. Av. Magalhães Barata, 138, Nazaré, Belém-PA.

Gerência de Projetos Minerais Não Metálicos - GEMINA

E-mail: gerente.gemina@gmail.com

Telefone: (91) 3284-9419

Localização: Semas/CASA VICENTE. Av. Magalhães Barata, 138, Nazaré, Belém-PA.

2.4. DIRETORIA DE GEOTECNOLOGIAS - DIGEO

A Diretoria de Geotecnologias compete: elaborar, coordenar e promover a regularização ambiental no Estado do Pará por intermédio de ferramentas de geoprocessamento e

sensoriamento remoto, aplicados à implementação do código florestal e Programa de Regularização Ambiental, por meio da análise e validação do Cadastro Ambiental Rural (CAR), em especial garantindo a inclusão do público da agricultura familiar nas políticas públicas graças à aplicação de metodologias especiais e simplificadas para esse segmento; planejar e executar a política de municipalização da Análise do CAR com ações de Regularização Ambiental nos 144 Municípios do Estado do Pará por meio da habilitação dos entes municipais, da capacitação e do acompanhamento técnico, viabilizando dados, manuais, bases ambientais e outras informações necessárias à integração das ações de regularização ambiental e execução da análise e validação do CAR pelos municípios; produzir dados geoespaciais para a realização do cálculo dos índices provisórios e definitivos da cota parte do ICMS Verde aos municípios do Estado do Pará, além da elaboração de cenários de uso e cobertura do solo para imóveis rurais individuais e coletivos voltados à regularização ambiental e políticas correlatas; elaborar e coordenar programas, projetos e ações de caráter permanente na área de geobases, por intermédio da modelagem de dados nos formatos de Sistema de Informações Geográficas (SIG), objetivando dar suporte ao banco de dados único SEMAS e ao SISEMA; gerar e integrar dados geoespaciais, transformando em informações estratégicas, fazendo uso da coleta, organização e análise de dados geográficos e estatísticos consolidados em relatórios, dashboards e ferramentas personalizadas para a otimização de processos internos, auxiliando no planejamento e nas decisões de gestão da SEMAS, além de suporte a outros órgãos externos de controle e monitoramento.

E-mail: digeo@semas.pa.gov.br

Telefone: (91) 3284-9444 / 3284-9445

Localização: Semas/CASA VICENTE. Av. Magalhães Barata, 138, Nazaré, Belém-PA.

Coordenadoria de Geotecnologia - COGEO

E-mail: digeo@semas.pa.gov.br

Telefone: (91) 98451-3711 / 3284-9446

Localização: Semas/CASA VICENTE. Av. Magalhães Barata, 138, Nazaré, Belém-PA.

Gerência de Gestão Sistemas de Informações Geográficas e Inovações Tecnológicas - GEOSIG

E-mail: geosig@semas.pa.gov.br

Telefone: (91) 3284-9452

Localização: Semas/CASA VICENTE. Av. Magalhães Barata, 138, Nazaré, Belém-PA.

Gerência de Tratamento Digital de Imagens e Suporte ao Monitoramento Espacial Ambiental - GTDI

E-mail: getdi@semas.pa.gov.br

Telefone: (91) 3284-9453

Localização: Semas/CASA VICENTE. Av. Magalhães Barata, 138, Nazaré, Belém-PA.

Gerência de Suporte Geotecnológico ao Licenciamento Ambiental - GEOTEC

E-mail: geotec@semas.pa.gov.br

Telefone: (91) 3284-9451

Localização: Semas/CASA VICENTE. Av. Magalhães Barata, 138, Nazaré, Belém-PA.

III. SECRETARIA ADJUNTA DE GESTÃO ADMINISTRATIVA E TECNOLOGIAS-SAGAT

A Secretaria Adjunta de Gestão Administrativa e Tecnologias, diretamente subordinada ao Secretário de Estado de Meio Ambiente e Sustentabilidade, compete planejar, coordenar, supervisionar, controlar, orientar e avaliar as atividades de gestão de pessoal, orçamentária, financeira e de recursos logísticos da SEMAS; orientar e avaliar as ações da área de tecnologia da informação e telecomunicação da SEMAS.

E-mail: sagat@citsemas.pa.gov.br;

Telefone: (91) 3284-9145

Localização: Semas/SEDE - Trav. Lomas Valentinas, 2717, Marco, Belém-PA.

3.1. DIRETORIA DE GESTÃO ADMINISTRATIVA E TECNOLOGIAS - DGAF

A Diretoria de Gestão Administrativa e Financeira, diretamente subordinada à Secretaria Adjunta de Gestão Administrativa e Tecnologias, compete: coordenar, executar, controlar e supervisionar as atividades de execução orçamentária, de administração financeira e contábil e de registro e controle de receitas e da Dívida Ativa, de gestão e desenvolvimento dos recursos humanos, de serviços gerais, de infraestrutura, logística, material e patrimônio e de documentos e arquivos; estabelecer as diretrizes gerais e acompanhar a execução da política de administração e finanças, observadas as normas estabelecidas pelas unidades centrais a que Secretaria estiver subordinada tecnicamente; e promover as atividades, visando ao compartilhamento de recursos entre a SEMAS e o IDEFLOR-Bio.

E-mail: dgaf@citsemas.pa.gov.br

Telefone: (91) 3284-9222

Localização: Semas/SEDE - Tv. Lomas Valentinas, 2717, Marco, Belém-PA.

Coordenadoria Administrativa de Infraestrutura e Logística - COAD

E-mail: coad.semas@gmail.com

Telefone: (91) 3284-9266

Localização: Semas/SEDE - Tv. Lomas Valentinas, 2717, Marco, Belém-PA.

Gerência de Serviços - GESER

E-mail: geser.semas@gmail.com

Telefone: (91) 3284-9197

Localização: Semas/SEDE - Tv. Lomas Valentinas, 2717, Marco, Belém-PA.

Gerência de Materiais e Patrimônio - GEMAP

E-mail: coad.semas@gmail.com

Telefone: (91) 3284-9221

Localização: Semas/SEDE - Tv. Lomas Valentinas, 2717, Marco, Belém-PA.

Gerência de Protocolo e Atendimento - GEPAT

E-mail: protocolo@semas.pa.gov.br

Telefone: (91) 3284-9178 / 3284-9232

Localização: Semas/SEDE - Tv. Lomas Valentinas, 2717, Marco, Belém-PA.

Coordenadoria de Gestão de Pessoas -CGP

E-mail: cgp.semas@gmail.com; cgp@semas.pa.gov.br

Telefone: (91) 3284-9267

Localização: Semas/SEDE - Tv. Lomas Valentinas, 2717, Marco, Belém-PA.

Gerência de Recursos Humanos - GRH

E-mail: grh.semas@gmail.com; grh@semas.pa.gov.br

Telefone: (91) 3284-9170

Localização: Semas/SEDE - Tv. Lomas Valentinas, 2717, Marco, Belém-PA.

Gerência de Biblioteca - GBIB

E-mail: gbib@semas.pa.gov.br

Telefone: (91) 3284-9166

Localização: Semas/SEDE - Tv. Lomas Valentinas, 2717, Marco, Belém-PA.

Coordenadoria Financeira - COFIN

E-mail: cofin@semas.pa.gov.br

Telefone: (91) 3284-9177

Localização: Semas/SEDE - Tv. Lomas Valentinas, 2717, Marco, Belém-PA.

Gerência de Planejamento, Orçamento e Financeiro - GEPLANO

E-mail: geplano@semas.pa.gov.br

Telefone: (91) 3284-9154

Localização: Semas/SEDE - Tv. Lomas Valentinas, 2717, Marco, Belém-PA.

Gerência de Execução Orçamentária e Financeira - GEOFI

E-mail: geofi@semas.pa.gov.br

Telefone: (91) 3284-9152

Localização: Semas/SEDE - Tv. Lomas Valentinas, 2717, Marco, Belém-PA.

Gerência de Contabilidade - GECONT

E-mail: semas.contabilidade@gmail.com

Telefone: (91) 3284-9185

Localização: Semas/SEDE - Tv. Lomas Valentinas, 2717, Marco, Belém-PA.

Coordenação de Contratos - CCON

E-mail: gecon.semas@gmail.com

Telefone: (91) 3284-9172

Localização: Semas/SEDE - Tv. Lomas Valentinas, 2717, Marco, Belém-PA.

Gerência de Controle, Contratos, Convênios - GCONV

E-mail: gecon.semas@gmail.com

Telefone: (91) 3284-9208

Localização: Semas/SEDE - Tv. Lomas Valentinas, 2717, Marco, Belém-PA.

Gerência de Licitações - GELIC

E-mail: gelic.semas@gmail.com

Telefone: (91) 3284-9176

Localização: Semas/SEDE - Tv. Lomas Valentinas, 2717, Marco, Belém-PA.

Núcleo de Sustentabilidade Institucional - NUSIN

Ao Núcleo de Sustentabilidade Institucional, compete propor e promover projetos de valorização dos servidores; promover eventos e distribuição de brindes para os servidores em alusão a datas comemorativas; elaborar certificados de cursos e palestras realizados pela Secretaria; realizar atividades ergonômicas nos setores; promover ações e/ou palestras de equidade de gênero e diversidade social; elaborar e divulgar projetos de sustentabilidade que promovam a integração e eficiência na instituição; desenvolver projetos de sustentabilidade que atendam os núcleos regionais; realizar ações relacionadas à Gestão Ambiental e Sustentabilidade institucional; propor e promover medidas para o desenvolvimento sustentável da instituição; realizar análise técnica em relação aos critérios de sustentabilidade nas compras internas da Secretaria e elaborar o Relatório Anual de Gestão.

E-mail: sustentabilidade.dgafsemas@gmail.com

Telefone: (91) 3284-9144

Localização: Semas/SEDE - Tv. Lomas Valentinas, 2717, Marco, Belém-PA.

Núcleo de Conciliação - NUCAM

Analisar, preliminarmente, o processo administrativo infracional, para identificar a existência de questão de ordem pública; Viabilizar a negociação e fomento à Regularização Ambiental; realizar a audiência de mediação e conciliação ambiental para:

a) explicar ao autuado as razões de fato e de direito que ensejaram a lavratura do auto de infração; b) cientificar o autuado sobre os direitos e deveres decorrentes da conciliação ambiental; c) apresentar ao autuado as soluções possíveis para encerramento do processo, e homologar a opção do autuado por uma das soluções legais apresentadas.

E-mail: nucam@citsemas.pa.gov.br;

Telefone: (91) 3284-9167

Localização: Semas/SEDE - Tv. Lomas Valentinas, 2717, Marco, Belém-PA.

Núcleo de Arrecadação - NUARC

Compete análise diária de processos protocolados na secretaria com acesso à SEFA para consulta de pagamentos, de acordo com os códigos da receita (tabela de taxas de licenciamento); conferência de DAE's, se estão de acordo com as taxas de licenciamento ano/base, código e classe; notificar o interessado/empreendimento para regularizar pendências: (IN nº 11 de 16 de dezembro de 2019); notificar o interessado sobre complementação de valor de mudança de porte; notificar o interessado sobre a diferença de valor de porte; notificar o interessado sobre a inexistência de DAE; análise dos processos punitivos com a verificação de DAE de auto de infração; pré-inscrição em Dívida Ativa; verificação de pagamento de DAE's no sistema SYDLE (Atos Autorizativos); análise do processo de Pedido de Restituição de Indébito (Portaria nº 1209, de 03 de setembro, de 2015); controle, emissão e envio de DAE para o interessado referente aos processos de parcelamento de acordos multa/infração; levantamento e cobrança de débitos referente a Taxa de Fiscalização Ambiental (TFA-PA) do passivo de 2019 a 2024; controle de parcelamento negociado (TFA); levantamento do valor mensal de toda arrecadação gerada no site da SEFA.

E-mail: nuarc@semas.pa.gov.br

Telefone: (91) 3284-9211

Localização: Semas/SEDE - Tv. Lomas Valentinas, 2717, Marco, Belém-PA.

3.2. DIRETORIA DE TECNOLOGIA DA INFORMAÇÃO - DTI

Executar e manter o Plano Diretor de Informática da SEMAS, coordenar programas, projetos e ações de caráter permanente na área de Tecnologia da Informação e seus sistemas corporativos; exercer a gestão da infraestrutura tecnológica e sistemas de informação ambientais, visando à transformação digital da Secretaria. É composta pelas coordenações CODES e CRISTI, descritas a seguir:

E-mail: dti@semas.pa.gov.br

Telefone: (91) 3284-9269

Localização: Semas/SEDE - Tv. Lomas Valentinas, 2717, Marco, Belém-PA.

Coordenação de Dados e Sistemas de Informação - CODES

E-mail: codes@semas.pa.gov.br

Telefone: (91) 3284-9226

Localização: Semas/SEDE - Tv. Lomas Valentinas, 2717, Marco, Belém-PA.

Gerência de Proteção e Inteligência de Dados - GDADOS

E-mail: gdados@semas.pa.gov.br

Telefone: (91) 3284-9226

Localização: Semas/SEDE - Tv. Lomas Valentinas, 2717, Marco, Belém-PA.

Gerência de Desenvolvimento de Sistemas - GESIS

E-mail: gesis@semas.pa.gov.br, gesis.semas@gmail.com

Telefone: (91) 3284-9277

Localização: Semas/SEDE - Tv. Lomas Valentinas, 2717, Marco, Belém-PA.

Coordenação de Redes, Infraestrutura e Serviços de Tecnologia da Informação - CRISTI

E-mail: greco@semas.pa.gov.br

Telefone: (91) 3284-9179

Localização: Semas/SEDE - Tv. Lomas Valentinas, 2717, Marco, Belém-PA.

Gerência de Redes e Comunicação - GRECO

E-mail: greco@semas.pa.gov.br

Telefone: (91) 3284-9140

Localização: Semas/SEDE - Tv. Lomas Valentinas, 2717, Marco, Belém-PA.

Gerência de Suporte ao Usuário - GESUP

E-mail: gesup@semas.pa.gov.br

Telefone: (91) 3284-9225/9187

Localização: Semas/SEDE - Tv. Lomas Valentinas, 2717, Marco, Belém-PA.

Central de Atendimento de Tecnologia da Informação e Serviços - CATIS

Site: <https://catis.semas.pa.gov.br/>

E-mail: catis@semas.pa.gov.br

Telefone: (91) 3284-9226

Localização: Semas/SEDE - Tv. Lomas Valentinas, 2717, Marco, Belém-PA.

IV. SECRETARIA ADJUNTA DE GESTÃO E RECURSOS HÍDRICOS - SAGRH

A Secretaria Adjunta de Recursos Hídricos e Clima, diretamente subordinada ao Secretário de Estado de Meio Ambiente e Sustentabilidade, compete coordenar a

execução da Política Estadual de Recursos Hídricos, prevista na Lei Estadual nº 6.381, de 25 de julho, de 2001, conforme as diretrizes estabelecidas pelo CERH e COEMA; coordenar as ações referentes à meteorologia, clima e hidrologia bem como à implementação da Política Estadual de Mudanças Climáticas e Política Estadual de Serviços Ambientais, promovendo a conservação, preservação, proteção e uso sustentável dos recursos hídricos e da biodiversidade; apoiar técnica e operacionalmente os Núcleos Regionais da SEMAS, observadas as diretrizes e normas estabelecidas pelo COEMA, pelo CERH e pela SEMAS nas atividades de regularização ambiental, incluindo a análise interdisciplinar para a concessão de atos autorizativos de atividades e empreendimentos efetiva ou potencialmente poluidores e/ou degradadores. Fiscalização relativa aos recursos hídricos em articulação com os demais órgãos e entidades do SISEMA, no âmbito de suas competências.

4.1. DIRETORA DE BIOECONOMIA, MUDANÇAS CLIMÁTICAS E SERVIÇOS AMBIENTAIS – DIMUC

Planeja e executa planos, ações e programas referentes à meteorologia, clima, hidrologia e mudanças climáticas, por meio do desenvolvimento e da implementação de políticas, ações, pesquisas e estudos técnicos voltados para a mitigação e adaptação às mudanças climáticas, melhoria da disponibilidade hídrica e minimização dos efeitos de eventos hidrometeorológicos adversos, ações de serviços ambientais e Redução de Emissões por Desmatamento e Degradação Florestal (REDD+); acompanha o monitoramento de sistema de alerta hidrometeorológico e de focos de calor, e o monitoramento de tempo e clima; estrutura, implementa e mantém a rede estadual de monitoramento hidrológico, meteorológico e hidrometeorológico.

E-mail: dimuc@citsemas.pa.gov.br

Telefone: (91) 3284-9193

Localização: Semas/SEDE - Tv. Lomas Valentinas, 2717, Marco, Belém-PA.

Gerência de Mudanças Climáticas - GEMUC

E-mail: dimuc@citsemas.pa.gov.br

Telefone: (91) 3284-9193

Localização: Semas/SEDE - Tv. Lomas Valentinas, 2717, Marco, Belém-PA.

4.2. DIRETORIA DE RECURSOS HÍDRICOS – DIREH

Coordena e executa a Política Estadual de Recursos Hídricos, articulando ações junto às demais secretarias de governo, às instituições públicas federais e municipais, às empresas públicas, às empresas privadas e às agências de financiamento e cooperação nacionais e internacionais com o intuito de regular os diversos usos da água, garantindo os padrões de qualidade adequados para a manutenção da vida, favorecendo a gestão participativa a fim de dirimir conflitos e garantir que os interesses econômicos sejam atendidos sem comprometer a disponibilidade hídrica para os usos prioritários previstos em lei.

E-mail: direh@citsemas.pa.gov.br

Telefone: (91) 3284-9318/9319

Localização: Semas/BOSQUE - Tv. Lomas Valentinas, 2100, Marco, Belém-PA.

Coordenadoria de Regulação - COR

E-mail: cor@semas.pa.gov.br

Telefone: (91) 3284-9324/ 9312

Localização: Semas/BOSQUE - Tv. Lomas Valentinas, 2100, Marco, Belém-PA.

Gerência de Cadastro e Cobrança - GECAD

E-mail: contato.gecad@semas.pa.gov.br

Telefone: (91) 3284-9324

Localização: Semas/BOSQUE - Tv. Lomas Valentinas, 2100, Marco, Belém-PA.

Gerência de Outorga - GEOUT

E-mail: geout.gerencia@semas.pa.gov.br

Telefone: (91) 3284-9324/ 9313

Localização: Semas/BOSQUE - Tv. Lomas Valentinas, 2100, Marco, Belém-PA.

Coordenadoria de Planejamento em Recursos Hídricos - CPLAN

E-mail: cplan@semas.pa.gov.br

Telefone: (91) 3284-9322

Localização: Semas/BOSQUE - Tv. Lomas Valentinas, 2100, Marco, Belém-PA.

Gerência de Sistema de Informação sobre Recursos Hídricos - GESIR

E-mail: gesir@semas.pa.gov.br

Telefone: (91) 3284-9322

Localização: Semas/BOSQUE - Tv. Lomas Valentinas, 2100, Marco, Belém-PA.

Gerência de Planos e Enquadramento - GEPLEN

E-mail: geplen.cip@gmail.com

Telefone: (91) 3284-9322

Localização: Semas/BOSQUE - Tv. Lomas Valentinas, 2100, Marco, Belém-PA.

4.3 NÚCLEO MONITORAMENTO HIDROMETEOROLÓGICO - NMH

Planejar e executar a instalação, a operação e a manutenção da rede de observações meteorológicas e hidrometeorológicas; realizar o monitoramento quali-quantitativo dos corpos hídricos no Estado do Pará; realizar o monitoramento hidrometeorológico de focos de calor e os monitoramentos e prognósticos de tempo e clima; realizar a coleta e o tratamento dos dados meteorológicos e hidrometeorológicos e elaborar relatórios técnicos

com base nas informações adquiridas pelas estações; elaborar estudos e produtos técnicos referentes às áreas de meteorologia, clima e hidrometeorologia; e realizar o monitoramento da qualidade do ar no Estado do Pará.

E-mail: nmh.semas.pa@gmail.com

Telefone: (91) 3284-9294

Localização: Semas/BOSQUE - Tv. Lomas Valentinas, 2100, Marco, Belém-PA.

Gerência da Rede Hidrometeorológica – GEREH

E-mail: gerede.hidro@gmail.com

Telefone: (91) 3284-9294

Localização: Semas/BOSQUE - Tv. Lomas Valentinas, 2100, Marco, Belém-PA.

Gerência de Monitoramento do Tempo, Clima e Eventos Extremos Hidrometeorológicos – GETEM

E-mail: getem.semas@gmail.com

Telefone: (91) 3284-9294

Localização: Semas/BOSQUE - Tv. Lomas Valentinas, 2100, Marco, Belém-PA.

4.4. NÚCLEO DE GOVERNANÇA DAS ÁGUAS E DO CLIMA - NUGAC

O Núcleo de Governança das Águas e do Clima — NUGAC — tem como função acompanhar e prestar apoio às atividades vinculadas ao Fórum Paraense de Mudanças e Adaptação Climática — FPMAC, o qual é composto pelo Plenário, Comitê Executivo e pelas Câmaras Técnicas, como a CT de Equidade, Igualdade de Gênero e Mudanças Climáticas e a CT de Juventude, e ao Conselho Estadual de Recursos Hídricos do Estado do Pará (CERH), composto por quatro Câmaras Técnicas, sendo a Câmara Técnica de Assuntos Legais e Institucionais — CTIL, Câmara Técnica de Capacitação e Educação Ambiental dos Recursos Hídricos — CTCEARH, Câmara Técnica do Plano Estadual de Recursos Hídricos — CTPERH e Câmara Técnica de Outorga — CTO.

E-mail: nugac@citsemas.pa.gov.br

Telefone: (91) 3284-9133

Localização: Semas/SEDE - Tv. Lomas Valentinas, 2717, Marco, Belém-PA.

SECRETARIA DE
**MEIO AMBIENTE E
SUSTENTABILIDADE**



GOVERNO DO
PARÁ